

LEYENDA

- 17 Número de masa
- 219 Número de propietario
- Construcciones
- IV Clase de terreno
- - - - - Límite de Término Municipal (Según I.G.N.)
- Carreteras - Autovías
- Parcelas antiguas
- Vías Pecuarias
- Conducción de Gas

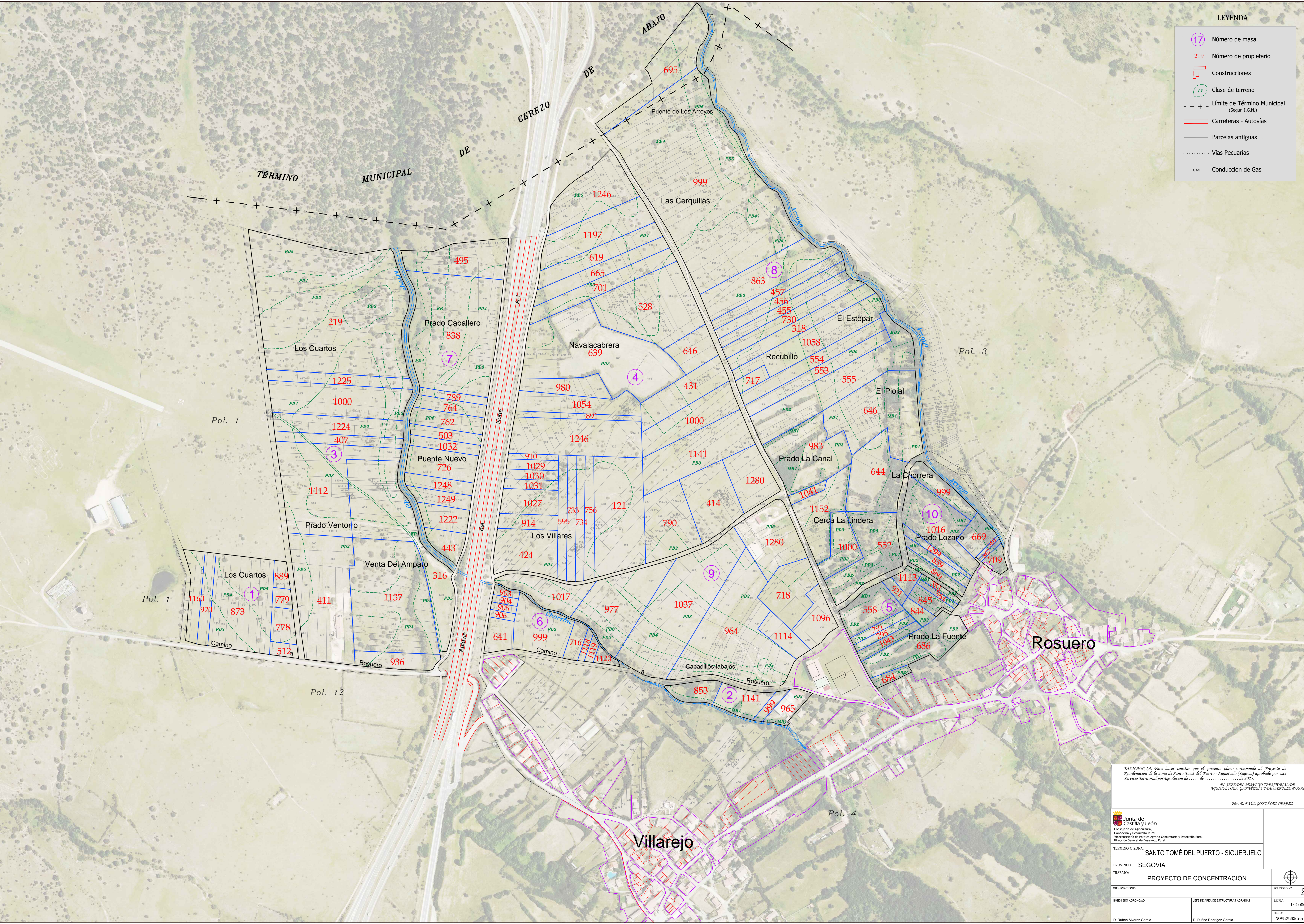

DILIGENCIA: Para hacer constar que el presente plano corresponde al Proyecto de Reordenación de la zona de Santo Tomé del Puerto - Sigüvelo (Segovia) aprobado por este Servicio Territorial por Resolución de ... de ... de 2025.  
 EL JEFE DEL SERVICIO TERRITORIAL DE AGRICULTURA, GANADERÍA Y DESARROLLO RURAL  
 966-D. RAÚL GONZÁLEZ CEREZO

Junta de Castilla y León Consejería de Agricultura, Ganadería y Desarrollo Rural Viceconsejería de Política Agraria Comunitaria y Desarrollo Rural Dirección General de Desarrollo Rural	
TÉRMINO O ZONA: <b>SANTO TOMÉ DEL PUERTO - SIGÜVELO</b>	
PROVINCIA: <b>SEGOVIA</b>	
TRABAJO: <b>PROYECTO DE CONCENTRACIÓN</b>	
OBSERVACIONES:	POLÍGONO Nº: <b>2</b>
INGENIERO ADOBEHO:	ESCALA: <b>1:2.000</b>
JEFE DE AREA DE ESTRUCTURAS AGARIAS:	FECHA: <b>NOVIEMBRE 2025</b>
D. Rubén Álvarez García	D. Rufino Rodríguez García